

Tidslinjetæppet kan bruges på forskellige måder og niveauer. Her er nogle forslag:

1. Billeder og opgaver der med i kassen fra CFU:

Niveau 1

Lad eleverne placere de forskellige billeder ved de årstal eller de perioder, hvor de passer til.
Lad eleverne begrunde, hvorfor de valgte årstallet/perioden

Niveau 2

Til nogle billeder er der knyttet forskellige differentierede opgaver.
Her kan man lade eleverne arbejde videre med de opgaver, der er nævnt.

Billeder med opgaver på 2 niveauer

	Niveau 1	Niveau 2	Årstal
Romerriget/ Colosseum	x	x	72 – 80 e. Kr. Under kejser Trajan 117 e. Kr. havde Romerriget sin største udstrækning.
Harald Blåtand	x	x	958 - 987
Vikingetiden/ vikingeskibet	x	x	Omtales første gang 804
Hansestæderne	x	x	1200,1400
Christian den 2.	x	x	Konge 1513 - 1523
St George og Defence	x	x	1811
Istedløven	x	x	1850/ rejstes 1862
Første verdenskrig	x	x	1914 - 1918
Winston Churchill	x	x	1940 - 1945

Øvrige billeder

Tutankhamon	Ægypten/ farao	Ca. 1340 f Kr.
Romulus og Remus	Sagn om Roms grundlæggelse	753 f Kr.
Romersk Legionær	Romerriget	Fra ca. 100 f. Kr.
Romersk gladiator, lille sværd og skjult ansigt	Romerriget	Fra ca. 100
Jellingestenene	Vikingetiden	950/965/ 980

Vikingetidslandsby	Vikingetiden	Ca. 800 - 1000
Viking med spyd og skjold		Ca. 800 - 1000
Munkekloster	Middelalderen	Fra 1100 til 1500 tallet
Konge	Christian den 2.	Konge 1513 - 1523
Rosenborg	Renæssancen	1606 - 1607
Kvinde med blå kjole/ Mode	Fru Dige fra Skive	1880'erne
Frihedsgudinden	USA	Indviet 1886
Karl Marx, Friedrich Engels	Europa/ Rusland	Marx:1818 - 1883 Engels: 1820 - 1895 Selve billedet: Marx og Engels foran DDR's parlament 1886
Havn	Thisted havn	1880
Gammel lastbil	Opfindelser	1920'erne
Krigsoffer	2. verdenskrig	1945
Dagligstue		1960'erne
Beatles	Europa	1962 -1970

2. Eleverne finder selv billeder til forskellige tidsperioder på tæppet

Eleverne finder, i grupper, selv x antal historiske billeder på nettet, som printes ud. Eleverne skal sætte sig ind i billedernes baggrundshistorie og kunne placere dem på rette sted på tidslinjetæppet

3. Bytte billeder

Eleverne udfordrer hinanden ved at skulle bytte billeder og lægge dem på rette steder på tidslinjetæppet.

4. Lav en gren til tidslinjetæppet

Eleverne finder et sted på tidslinjen, som de gerne vil arbejde ud fra. Nedenstående eksempel tager sit udgangspunkt i de ting, som har med vikingetiden at gøre (se udklipet af tæppet til højre).

Eleverne stiller måske spørgsmålet: Hvorfor blev Jellingstenen rejst? I besvarelsen af dette spørgsmål kommer de måske omkring Harald Blåtand, ringborgene og en kirke fra vikingetiden (som vist nedenstående). Sidegrenene kan laves i karton eller andet materiale. På kartonet limes billeder og tekster på.

Opgaven kan også løses elektronisk. Elever tager her et foto af det sted på tidslinjen, de vil arbejde ud fra (jf. nedenstående).

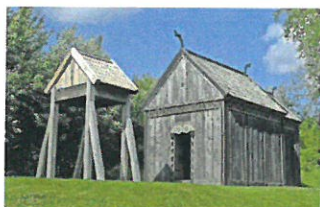

Hvorfor blev Jellingstenen rejst?

I vikingetiden gik danerne fra at tro på asaguderne til at tro på kristendommen. Officielt indførte Harald Blåtand den kristne tro i Danmark ca. 965, men allerede før kongen selv blev kristen kendte mange til kristendommen. Ansgar havde allerede omkring 850 opført kirker i Ribe og Slesvig. Etc.

.....

.....



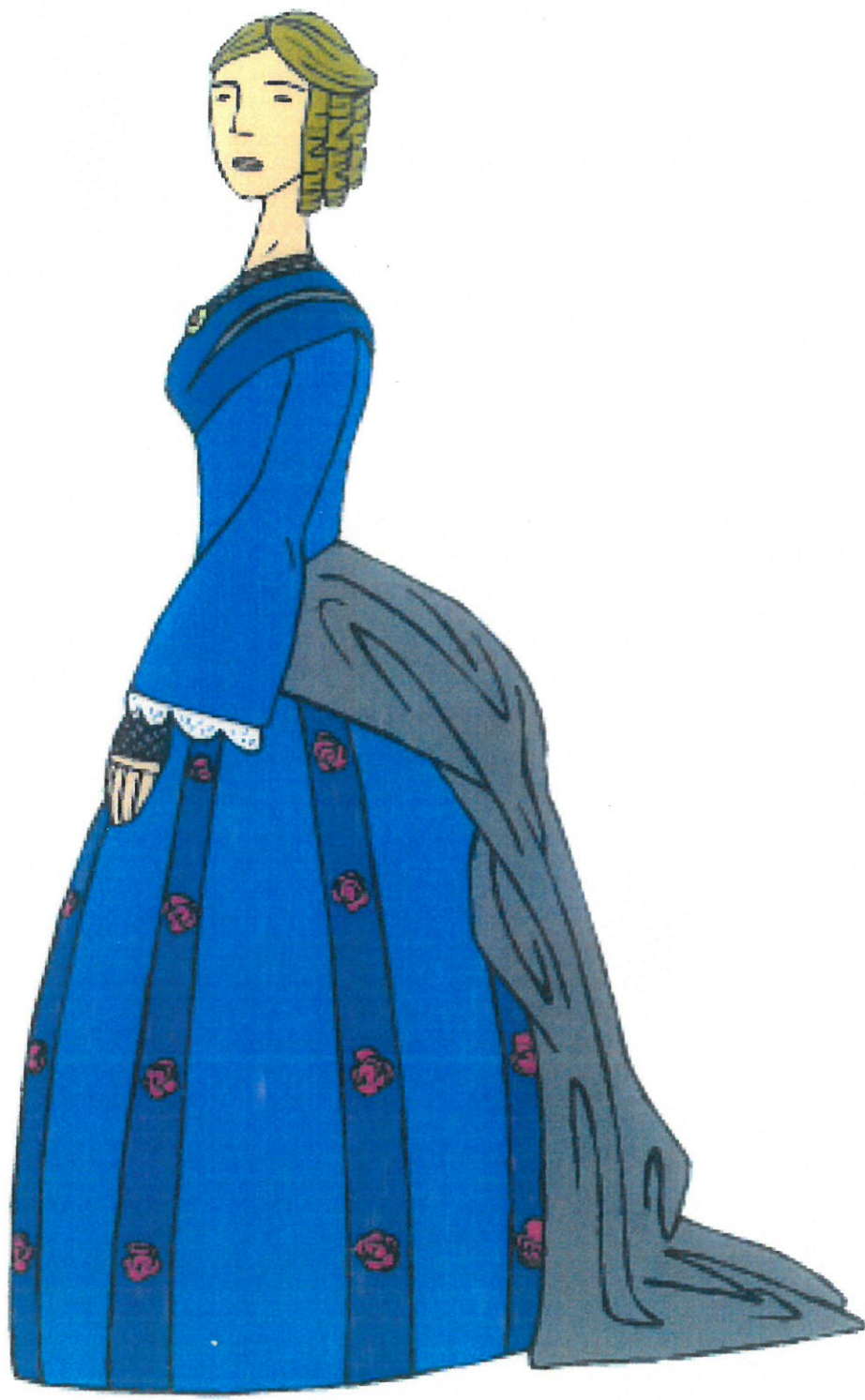

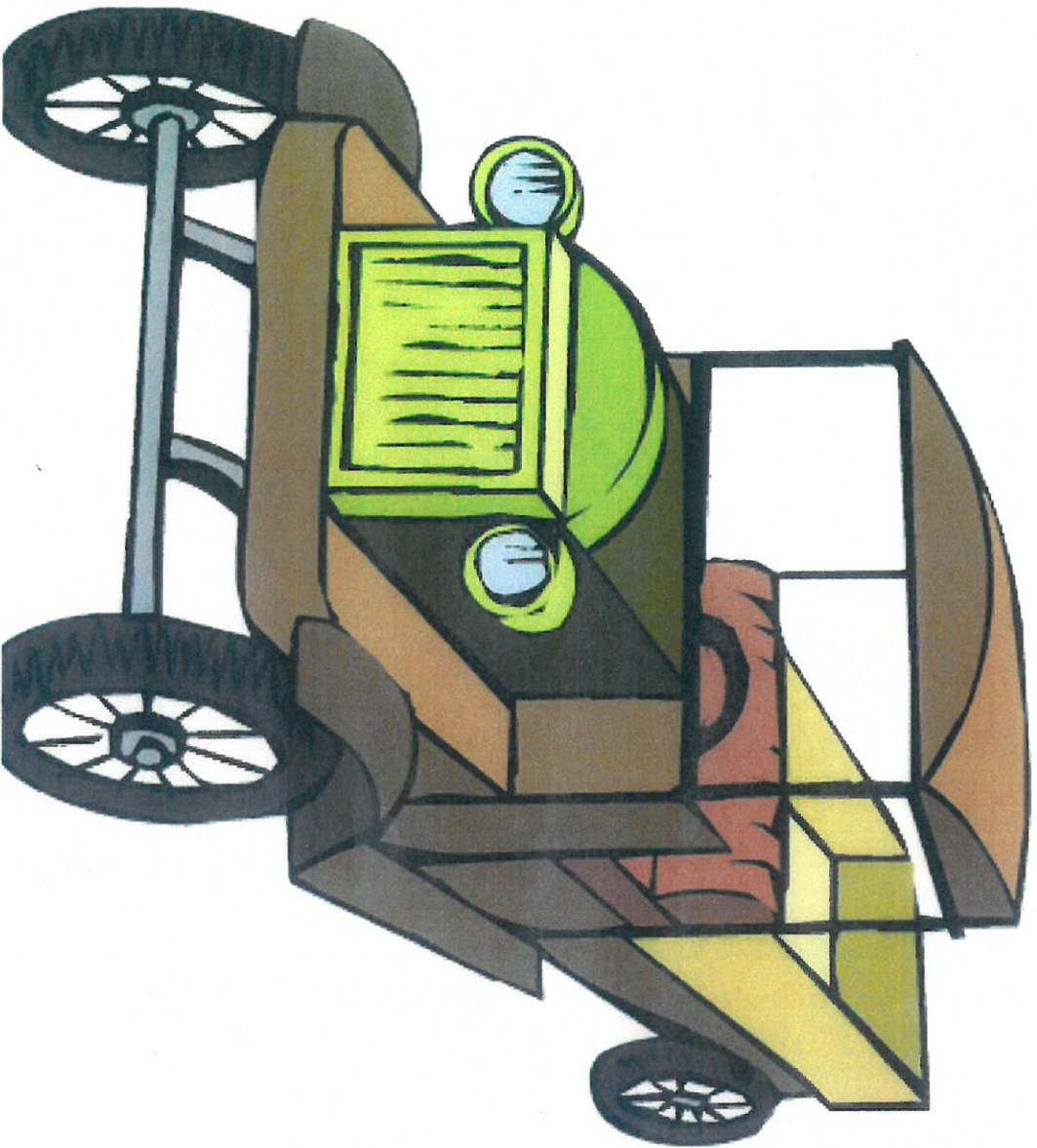





Materialsæt







Materialsæt





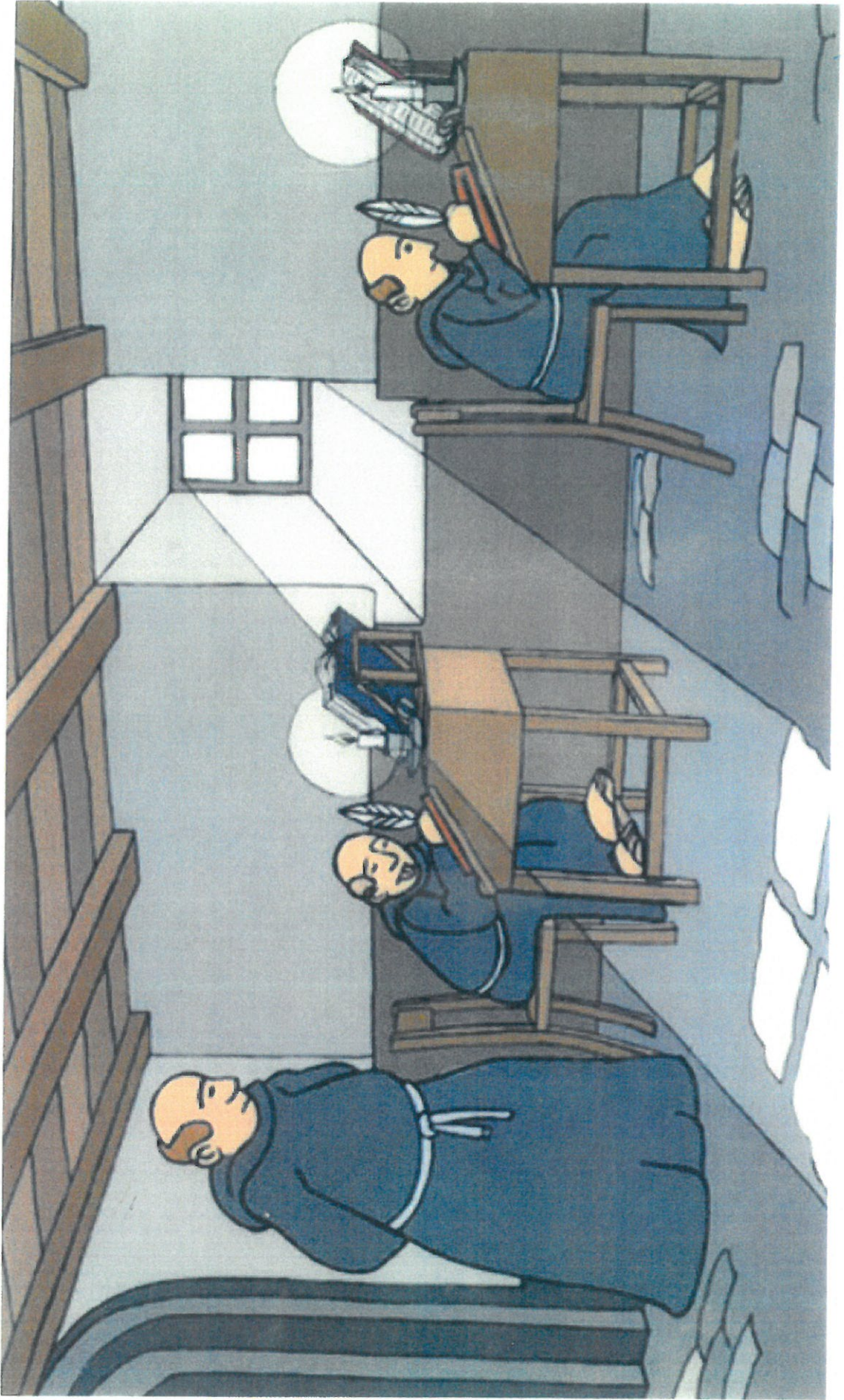

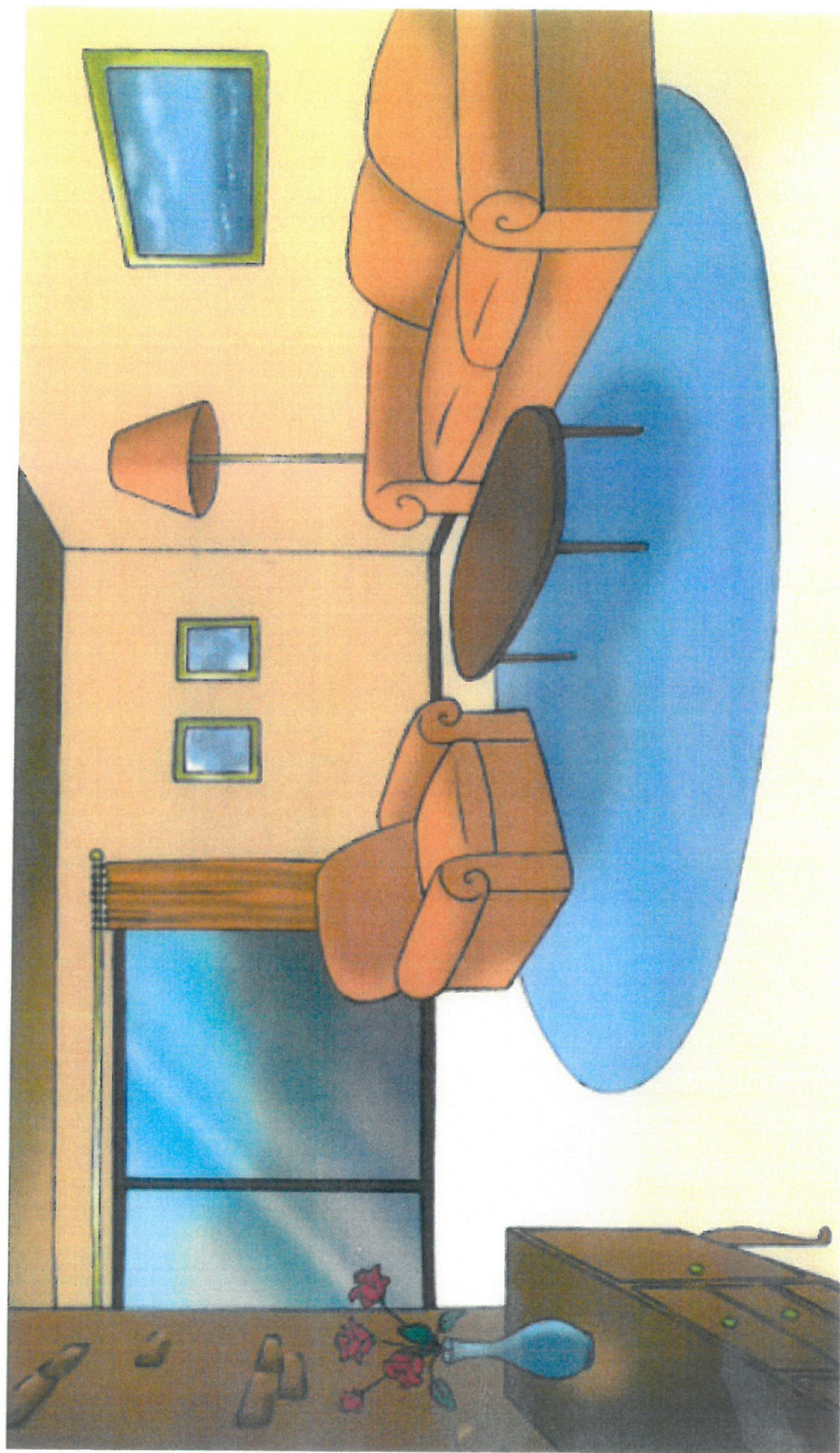

EIN UNBEKANNTER
DEUTSCHER KRIEGSTOTER
HANS-PETER SCHMIDT
23.6.1945 + 14.7.1945

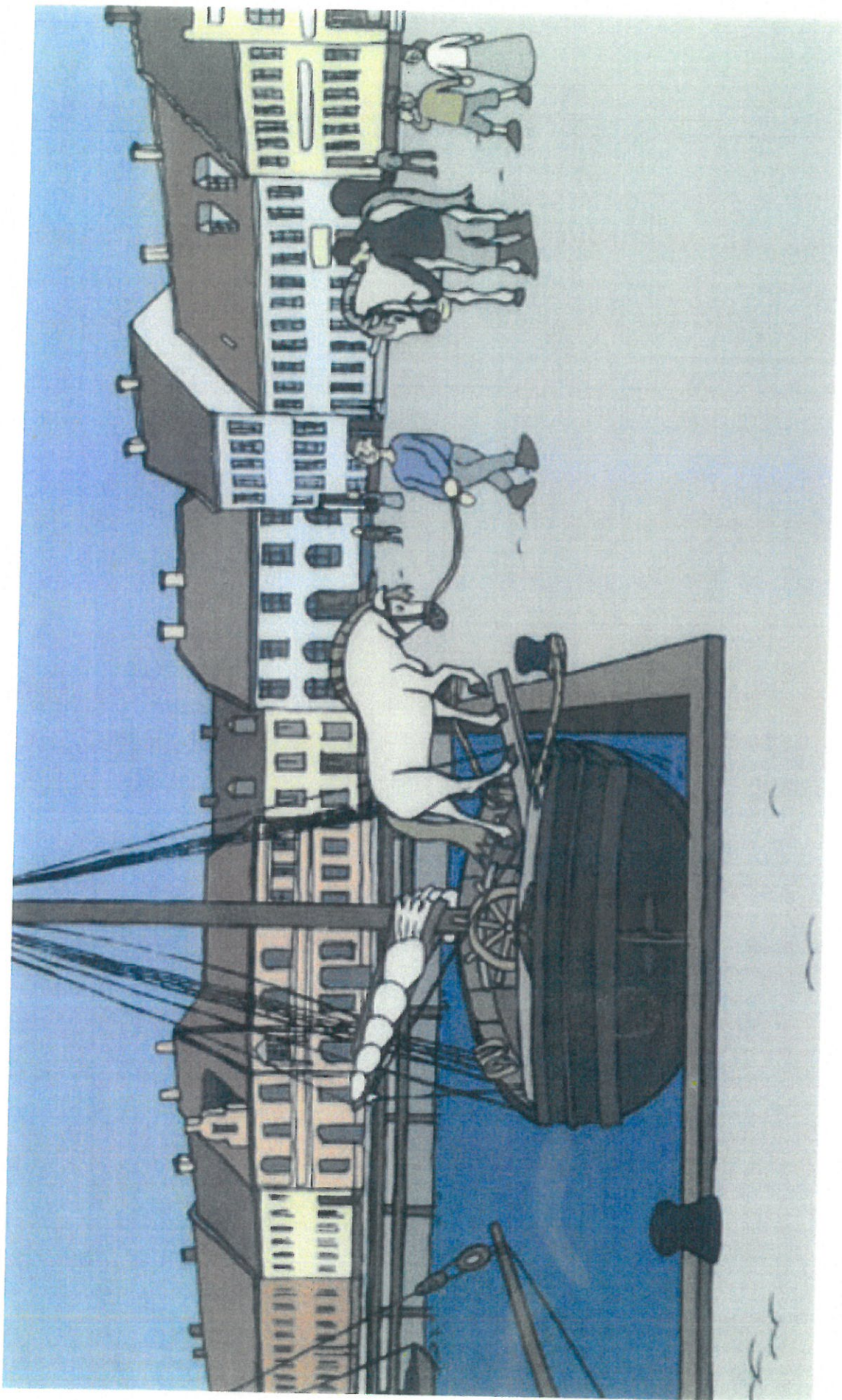





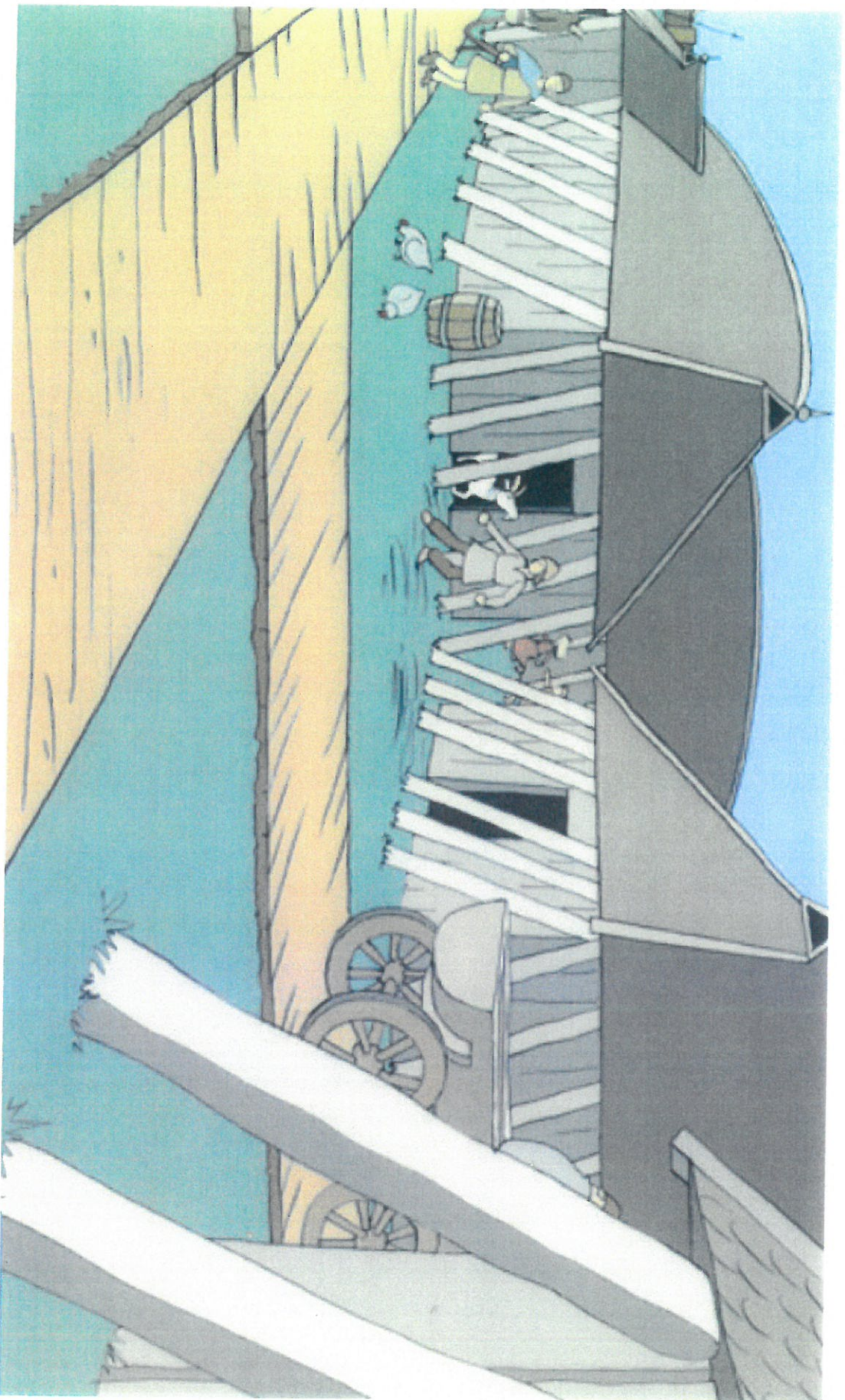



Romerriget



Niveau 1

Colosseum i Rom:

Hvor på tidlinjen befinder vi os?

Hvad brugte man Colosseum til, efter at det var bygget?

90.81

Tidslinje tæppe

Titel nr. 2

9 987 241 0

Ex: 1



Niveau 1

Vikingetiden



Model af vikingeskib (Hedeby vikingemuseum ved Slesvig)

Hvor på tidlinjen befinder vi os?

Hvor lå Hedeby?

90.81

Tidslinje tæppe

Titel nr. 2

9 987 241 0



Niveau 1

Harald Blåtand



På den store Jellingsten fortæller Harald Blåtand, at han kristnede danerne.

Hvor på tidslinjen befinder vi os?

90.81

Tidslinje tæppe

Titel nr. 2

9 987 241 0

Ex: 3



Niveau 1

Christian 2.



Christian 2. var konge i Danmark og Norge. En kort overgang var han også konge i Sverige. I Sverige kaldes han Christian Tyran pga. Det Stockholmske Blodbad.

Hvor på tidslinjen befinder vi os?

90.81

Tidslinje tæppe

Titel nr. 2

9 987 241 0

Ex: 8



Niveau 1

St.George og Defence



Model der viser St. George Stranding ved Thorsminde (Strandingsmuseet)

Hvor på tidslinjen befinder vi os?

90.81

Tidslinje tæppe

Titel nr. 2
9 987 241 0

Ex: 9



Niveau 1

Istedløven

Hvor på tidslinjen skal Istedløven placeres

Hvad er Istedløven et mindesmærke over?

Istedsløvens historie:

Istedløven blev oprindeligt placeret i Flensborg

Hvorfor blev Istedløven i første omgang flyttet til Berlin og efter 2. verdenskrig til København?



90.81

Tidslinje tæppe

Titel nr. 2

9 987 241 0

Ex: 11



Niveau 1

Første verdenskrig



Denne mindesten står i Hamborg i Tyskland. Den fortæller, at 40.000 soldater fra Hamborg døde under 1. verdenskrig. Den hvide bjælke på billedet skjuler årstallene for, hvornår første verdenskrig startede og sluttede.

Hvor på tidslinjen befinder vi os?

90.81

Tidslinje tæppe

Titel nr. 2
9 987 241 0

Ex: 14





Niveau 1

Winston Churchill



Winston Churchill var britisk premierminister under 2. verdenskrig.

Hvor på tidslinjen befinder vi os?



Niveau 1 + 2

Hansestæderne



Koggen er en skibstype, der blev brugt af hansestæderne, da skibet havde en stor lastevne.

Hvem var Hansestæderne?

Hvor på tidslinjen befinder vi os?



Niveau 2

Harald Blåtand



Harald Blåtand var dansk konge ca. 958 – 987. Harald var en meget aktiv konge, fx stod han bag byggeriet af Ravningsbroen, ringborgene og en udvidelse af Danevirke. Herudover ændrede han Jellingmonumentet fra et hedensk sted til et kristent.

Indtegn på et landkort: Ravningsbroen, de fire ringborge, Danevirke og Jellingmonumentet.

Undersøg hvad Ravningsbroen, de fire ringborge, Danevirke og Jellingmonumentet blev brugt til.

Hvor på tidslinjen befinder vi os?



Niveau 2

Christian 2.



Christian 2. var konge i Danmark og Norge. En kort overgang var han også konge i Sverige. I Sverige kaldes han Christian Tyran pga. Det Stockholmske Blodbad.

Hvornår var Christian 2. konge?

Dyveke, Mor Sigbrit, Isabella (i Danmark kaldt Elisabeth), Torben Oxe og Skipper Clement var alle mennesker, som Christian 2. kendte. Undersøg, hvem de forskellige mennesker var og hvad de betød for Christian 2.

Hvorfor gennemførte Christian 2. Det Stockholmske Blodbad?

Hvorfor blev Christian 2. væltet som konge i 1523?

Hvor på tidslinjen befinder vi os?



Niveau 2

Winston Churchill



Lav en tidslinje over Winston Churchills liv.

Churchill er bl.a. kendt for sine mange citater. Et af citaterne lyder: "Aldrig har så mange, haft så få, at takke for så meget". Hvad handler citatet om?

Fortæl om andre af Churchills citater.

Churchill fandt på begrebet "Jerntæppet". Hvad betyder begrebet? Hvor på tidslinjen befinder vi os, da han brugte begrebet i Fultontalen?



Niveau 2

Første verdenskrig



Første verdenskrig var perioden 1914 - 1918. Hvem kæmpede mod hvem? Og hvorfor kæmpede de mod hinanden?

Tyskland tabte første verdenskrig. Det betød bl.a. at grænsen mellem Danmark og Tyskland blev ændret. Hvordan foregik denne grænseændring? Hvor gik grænsen før og, hvor går den nu?

Hvor på tidslinjen befinder vi os, da grænsen blev ændret?



Romerriget



Niveau 2

Colosseum i Rom:

Hvor på tidslinjen befinder vi os?

Hvad brugte man Colosseum til, efter at det var bygget?

Under Romerrigets storhedstid havde riget en meget stor udstrækning og indflydelse på Europas kultur

Indtegn på et kort rigets udstrækning, da det var på sit højeste?

Overvej/ undersøg nogle grunde til at Romerriget kunne få den udstrækning.

Nævn nogle områder, hvor den romerske kultur har haft indflydelse på Europa



Niveau 2

St. George og Defence

De to engelske linjeskibe, St. George og Defence strandede og forliste en stormfuld julenat ud for Thorsminde i Vestjylland, hvorved der indtraf en frygtelig katastrofe, hvor mellem 1300 og 1400 mand omkom og kun 17 mand overlevede.

De to engelske krigsskibe var en del af en engelsk konvoj på over 100 skibe, der var startet fra Sydsverige med bl.a. træ til England.

Englænderne var nødt til at lade deres handelsskibe sejle i konvoj beskyttet af krigsskibe fordi englænderne var kommet i krig med Danmark. Danskerne kaprede nemlig englændernes handelsskibe med små kanonbåde.

Hvor befinder vi os på tidslinjen?

Hvorfor var danskerne i krig med englænderne?



Model der viser St. Georges stranding (Strandingsmuseet)



Sko, rester af børster og lerkrukker der er fundet i vraget og nu udstillet i strandingsmuseet

Vil du vide mere:

Bog: Strandingen (Ole Svarre)

Niveau 2

Istedløven

Hvor på tidslinjen skal Istedløven placeres

Hvad er Istedløven et mindesmærke over?

Istedsløvens historie:

Istedløven blev oprindeligt placeret i Flensborg

Hvorfor blev Istedløven først flyttet til Berlin og efter 2. verdenskrig til København?

Hvorfor ville man ikke have den stående i Flensborg?

Fra september 2011 kom Istedløven igen tilbage til Flensborg. Der har igennem mange år været meget modstand mod at Danmark gerne ville have Istedløven opstillet i Flensborg igen.

Hvorfor kan man så i dag opstille Istedløven i Flensborg?



90.81

Tidslinje tæppe

Titel nr. 2
9 987 241 0

Ex: 1



Niveau 2

Vikingetiden



Model af vikingeskib (Hedeby vikingemuseum ved Slesvig)

Hvor på tidlinjen befinder vi os?

Fortæl om Hedeby

Hvorfor har Hedeby været en vigtig by i vikingetiden?

90.81

Tidslinje tæppe

Titel nr. 2
9 987 241 0

Ex: 6

